



Ayuntamiento de Soto del
Real



Ayuntamiento de Miraflores de la
Sierra

PRUEBA DE ORIENTACIÓN EN BICICLETA DE MONTAÑA

MIRAFLORES DE LA SIERRA, 30 DE JUNIO DE 2012

EL CLUB SOTOBOSQUE ORGANIZA UNA **PRUEBA DE ORIENTACION EN BICICLETA DE MONTAÑA**, EL **SABADO 30 DE JUNIO** EN MIRAFLORES DE LA SIERRA.

LA SALIDA SE DARÁ A PARTIR DE LAS **10:00 HORAS** Y **HASTA LAS 11:30**, cada 2 minutos saldrá un corredor.

MAPA ESCALA 1/25.000

INFORMACIÓN:

www.sotobosque.org/

sotobosque@sotobosque.org

Teléfono: 677288336 (de 10:00 a 21:00)

PROGRAMA:

JUEVES 28 DE JUNIO:

17:00 horas. Finaliza plazo de inscripciones.

SÁBADO 30 DE JUNIO:

9:00 horas. Recogida de inscripciones en la Fuente del Cura en Miraflores de la Sierra.

10:00 horas. Salida del primer corredor

11:30 horas. Salida del último corredor.

14:00 horas. Cierre de meta. Finaliza el tiempo máximo de la prueba, comienza la recogida de balizas.

CATEGORIAS:

PROMOCIÓN: Para los no iniciados (20 km.)

H-D SENIOR A, (Mayores 21 años con gran experiencia y buena forma física)

H-D SENIOR B (Mayores 21 años)

H-D VETERANOS, (Mayores de 40 años)

H-D JUNIOR. (Menores de 21 años)

Iniciación-Niños: (Menores de 16 años)

INSCRIPCIONES:

LAS CATEGORÍAS DE LAS INSCRIPCIONES ESTARÁN DE ACUERDO CON LA NORMATIVA DE LA FEMADO PARA 2012.

El plazo de inscripción finaliza el jueves 28 de Junio a las 17 horas.

• **Todos los corredores federados** lo harán exclusivamente a través de <http://www.orienteingonline.net/> y el pago a través de su club. Las inscripciones fuera de plazo tendrán un recargo de 2 euros, en caso de tener planos disponibles.

• **Los corredores no federados** enviando un correo adjuntando el excel de la página www.sotobosque.org a inscripcionessotobosque@gmail.com y adjuntando justificante de transferencia bancaria a la cuenta del club, para la tramitación de su Licencia de Prueba.

NO se admitirán inscripciones de corredores NO FEDERADOS fuera de plazo, al ser imprescindible la tramitación de la Licencia de Prueba y el Seguro correspondientes.

CUENTA PARA ABONAR LAS INSCRIPCIONES:

CLUB SOTO BOSQUE

CAJA MADRID SOTO DEL REAL

URB. EL PRADO, LOCAL

Nº CUENTA **2038-2412-17-6000271229**

• **Enviar el justificante de pago indicando a quienes corresponde el pago** (entendiendo que el pago estará realizado antes de la inscripción y que no se atenderá ninguna sin este requisito)

• Dentro de la cuota de inscripción ya se incluye el seguro deportivo de prueba para estos corredores, requisito sin el cual no podrán participar y que se tramitará por el Club SotoBosque a través de la FEDO con la Compañía "Pont Grup Correduría de Seguros S.A."

• Las cuotas correspondientes al alquiler (y fianza) de la tarjeta electrónica Sportident se pagarán en mano el día de la carrera.

SE CONTESTARÁ A TODOS LOS CORREOS DE INSCRIPCIONES RECIBIDAS, CONFIRMANDO ASÍ SU RECEPCIÓN.

"Todo corredor al inscribirse en la prueba, acepta la autorización al uso de las imágenes que pudieran generarse durante la realización de la misma."

PRECIOS:

CATEGORÍAS	PRECIOS INSCRIPCIÓN	
	Sin licencia FEDO/FEMADO	Con licencia FEDO/FEMADO
H-D Senior A	12	8
H-D Senior B	12	8
H-D Veteranos/as (a partir de 40 años)	12	8
H-D Junior (de 16 a 21 años) *	10	8
Iniciación niños (menores de 16)	7	4
PROMOCION	12	8
EMPADRONADOS EN SOTO	3	3
PAREJAS	20 (10 € por corredor)	16 (8 € por corredor)

- **Los nacidos en 1996 y años posteriores pagan 4 € si tienen licencia FEMADO y 7 € si no tienen**

NORMAS SISTEMA DE CONTROL

- Todas las **categorías** deberán correr obligatoriamente con **tarjeta electrónica Sportident**, excepto la categoría PROMOCIÓN y la categoría PAREJAS que podrán correr con tarjeta de control de cartón tradicional, por no ser oficiales y no entrar en clasificación. Si corren con Sport-Ident aparecerán en clasificación.

Quienes no dispongan de ella, podrán alquilarla (4€ más fianza de 30 €) o comprarla (32 €) indicándolo al momento de la inscripción. (Estas cuotas se abonarán el día de la carrera)

- Si alguien participase sin tarjeta sport-ident, (excepto PROMOCIÓN y PAREJAS) no aparecerá en la clasificación.

• TODO CORREDOR TIENE QUE PASAR POR LA LLEGADA A DESCARGAR SU TARJETA ELECTRONICA O ENTREGAR SU TARJETA DE CONTROL DE CARTÓN AUNQUE SE HAYA RETIRADO DE LA COMPETION SIN TERMINAR EL RECORRIDO

PROTOCOLO SPORTIDENT

- Todos los corredores deben comprobar en los listados de salida que el número de tarjeta asignado es el correcto.
- En la zona de pre-salida, habrá estaciones para “limpiar” y “comprobar”. Los corredores deberán introducir la tarjeta en esas estaciones y en ese orden, para así borrar los datos de carreras anteriores. El corredor deberá esperar a que la estación emita una señal luminosa y/o acústica, lo cual indica que la operación se ha llevado a cabo correctamente.
- **Todos los corredores** tendrán que picar la **estación de “inicio”** de carrera al entregarles el mapa. Si alguno no lo hace “no podrá” contabilizársele el recorrido. Será responsabilidad del corredor el efectuarlo.
- Una vez en carrera, el corredor al introducir la tarjeta igualmente deberá esperar a que el sistema emita una señal luminosa y/o acústica. Si esto no ocurre (por fallo del sistema) deberá picar con la pinza manual en el plano, y advertirlo al llegar a meta.
- Al llegar a meta, el corredor deberá introducir la tarjeta en la estación existente en la línea de meta. Después deberá dirigirse a la zona de “descarga”, donde una vez descargados los datos almacenados en la tarjeta se le entregará una hoja con su tiempo total y sus tiempos parciales.
- El corredor es el responsable de la correcta realización de este protocolo.

NORMAS CARRERA

- Obligatorio el uso del casco rígido homologado.
- Circular con precaución por la derecha en todas las vías, caminos y pistas para evitar colisiones con otros participantes o vehículos. En ningún momento, ni en ningún tramo estará cortada la circulación de vehículos, por lo que se habrán de respetar las normas de circulación.
- Será motivo de descalificación circular montado en la bicicleta fuera de pistas, caminos o sendas reflejados en el mapa.
- Se respetará la propiedad privada, estando prohibido cruzar puertas y tapias.
- Si algún participante se retira, estará obligado a comunicarlo a la organización dentro del plazo de cierre de meta.

INFORMACIÓN TÉCNICA DE LA PRUEBA

LA SALIDA DE LOS CORREDORES SERÁ ENTRE LAS 10:00 Y LAS 11:30 DE LA MAÑANA-

MAPA ESCALA 1/25.000

EQUIDISTANCIA: 10 METROS

El orden de los controles será obligatorio

Se deberá pasar por todos los controles del mapa

El recorrido estará ajustado para que el ganador realice los tiempos estipulados por la federación para cada categoría en las pruebas de larga distancia.

Terreno de bosque mediterráneo, con desnivel medio, alternando zonas de pastos con pinares y bosque de roble. Abundancia de tapias y valladas.

CÓMO LLEGAR:

Desde Madrid crta- M607 a Colmenar (entre la A-6 y A-1) en el km 35 dirección Soto del Real, seguir dirección Miraflores de la Sierra y dentro del pueblo continuar la carretera hasta coger la M 611 dirección Morcuera, desviarse hacia la Calle de la Fuente del Cura, oblicua a la izquierda.

PARKING

DESVIO

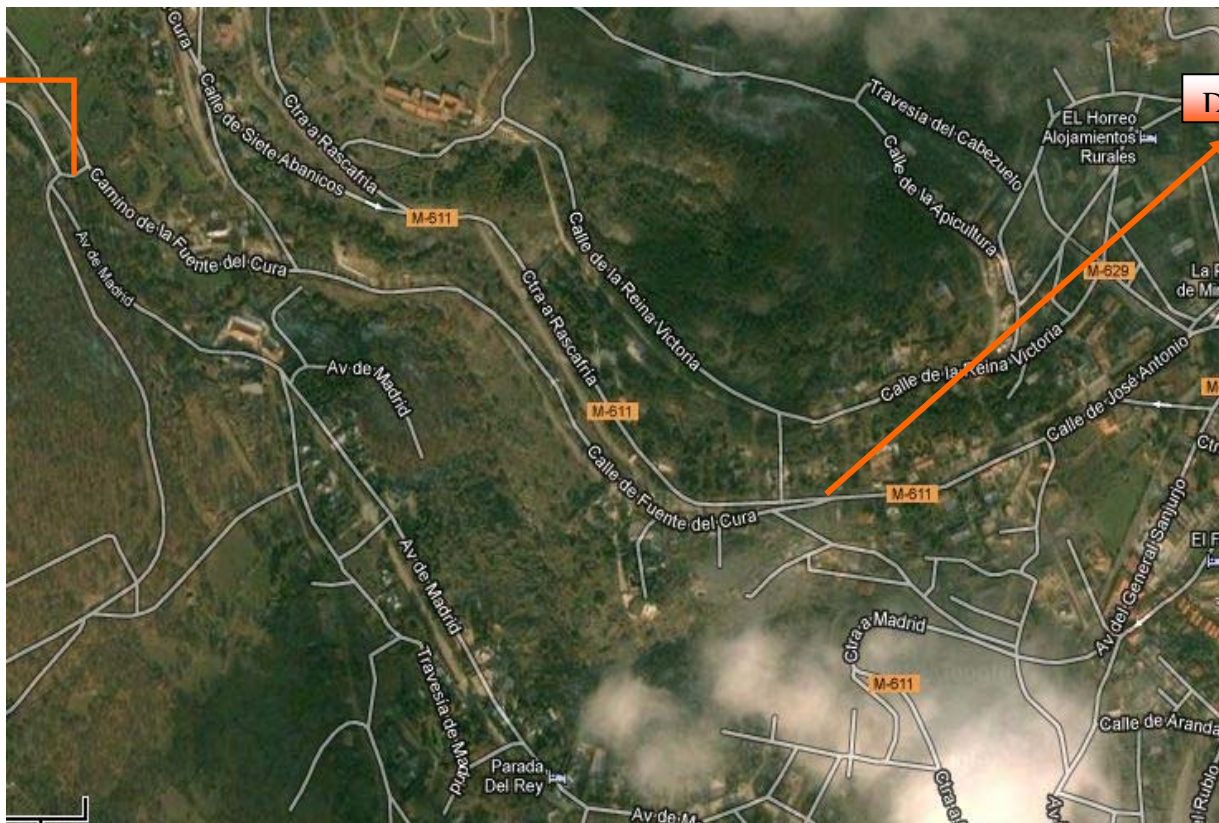

DIRECTOR DE PRUEBA:
Susana Arroyo

TRAZADOS :
Jose Luís Morcillo

INSCRIPCIONES:

Por e-mail, cumplimentando el formulario de la web a:
inscripcionessotobosque@gmail.com